



PROGRAMMA INTEGRATO PER LA RIQUALIFICAZIONE DELLE  
PERIFERIE  
FSC - FONDO PER LO SVILUPPO E COESIONE 2007-2014  
INTERVENTI PER LA REALIZZAZIONE DI CELLULE ABITATIVE DI  
EDILIZIA CONVENZIONATA: TIPOLOGIE C ED E

PROGETTO DEFINITIVO / ESECUTIVO



Redazione: SIT&A srl - Studio di Ingegneria Territorio e Ambiente  
Sede legale: via C. Battisti n.58 - 73100 LECCE    Sito web: www.sitea.info    e-mail: info@sitea.info  
Sede operativa: prof. di via S. Matarrese n.264 - 70124 BARI    Tel.: 080.9909280    e-mail: sedebari@sitea.info

Titolo:	Tav.:
<b>Progetto edificio tipologia C: planimetrie arredate dei piani interrato, primo e coperture</b>	<b>4A.4</b>
Committente:	Scala: 1:100 Cod.: F04-15
Comune di Leverano	

Redazione/Progettazione: **SIT&A srl**  
Studio di Ingegneria Territorio e Ambiente  
dott. ing. **Tommaso FARENGA**

Consulenze e collaborazioni:  
arch. M.E. Di Giorgio, arch. G. Moretti, ing. R. Iaccarino, ing. M. Marrazzo, geom. D. Ruggiero

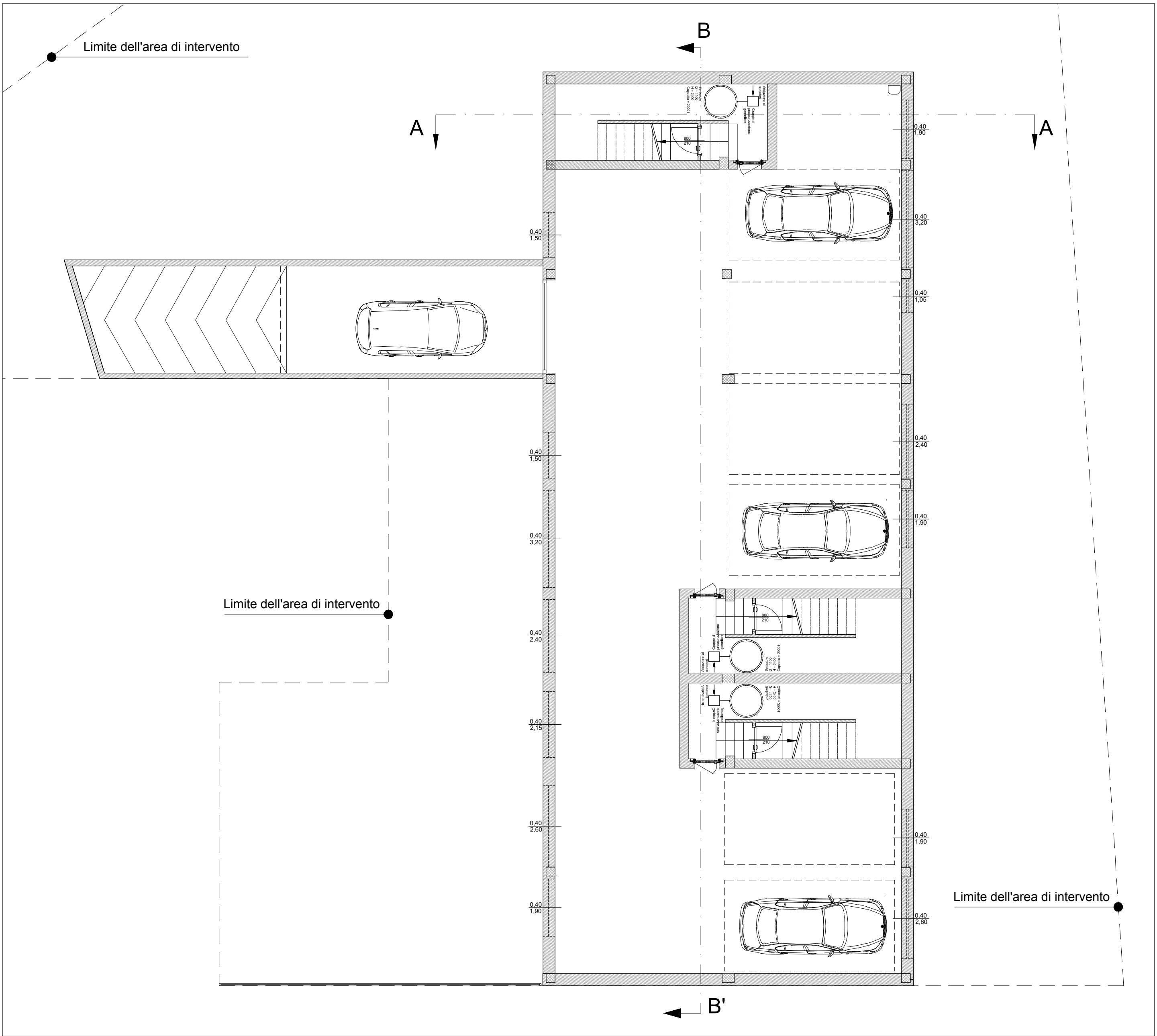
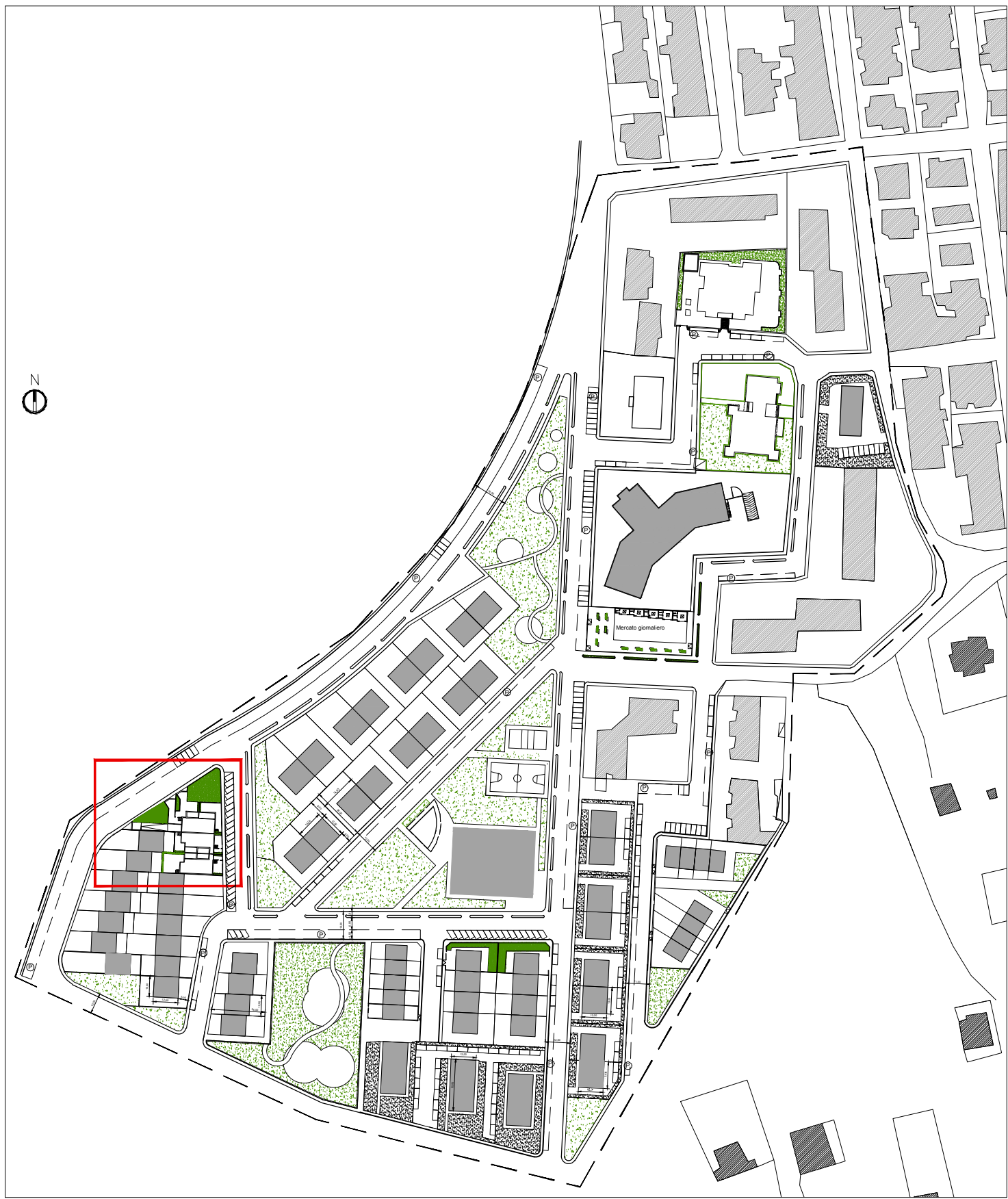

Tipologia C: planimetria arredata del piano interrato

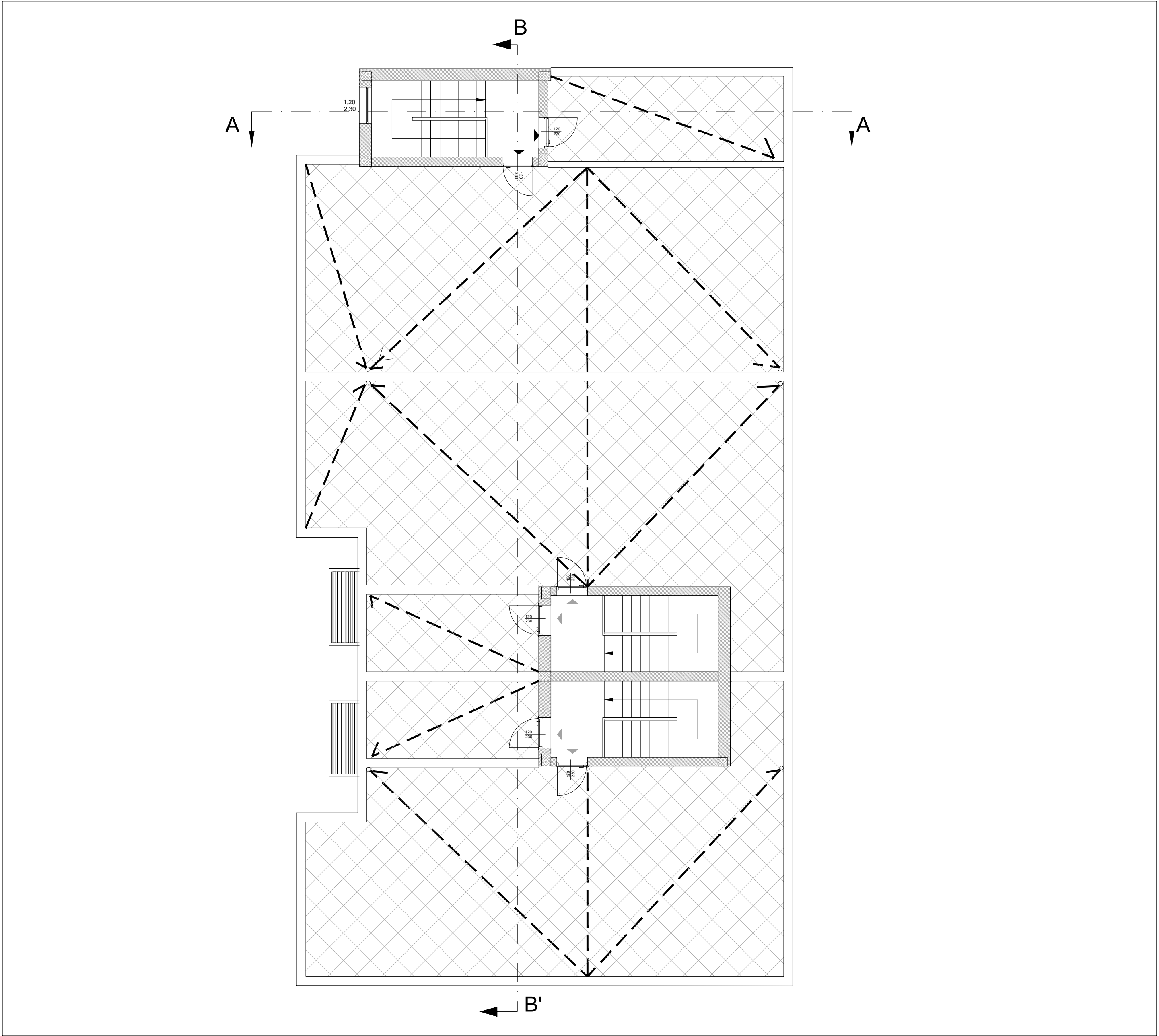

Tipologia C: planimetria arredata del piano coperture

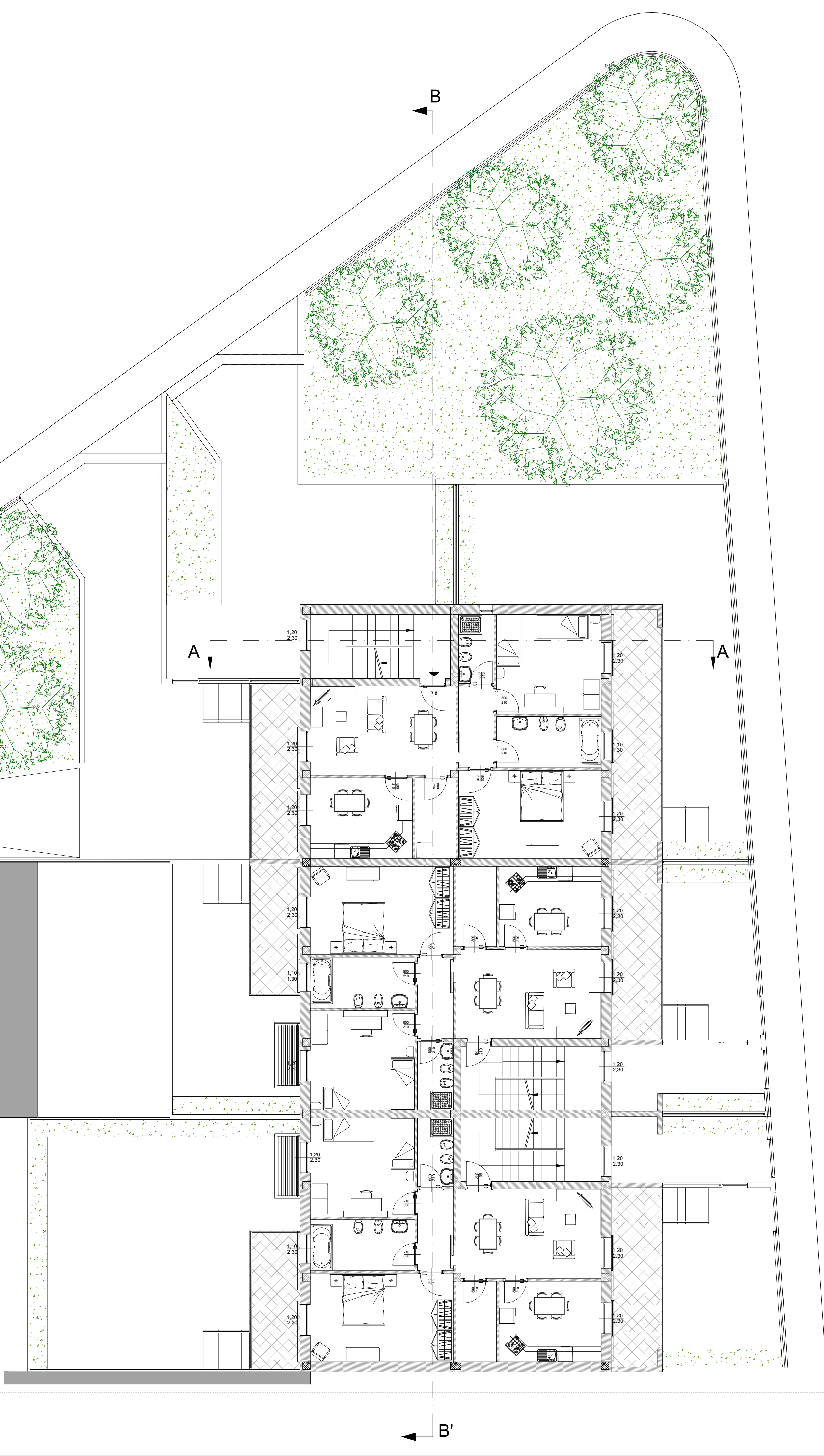

Tipologia C: planimetria arredata del piano primo